



## **HORARIO DE ASISTENCIA AL CENTRO:**

### **HORARIO ENTRADAS Y SALIDAS SEPTIEMBRE-JUNIO**

<b>CURSO</b>	<b>INF.</b>  <b>3 AÑOS</b>  Una vez acabado el periodo de Adaptación	<b>INF. 4</b> <b>AÑOS</b>	<b>INF. 5</b> <b>AÑOS</b>	<b>1º DE</b> <b>PRIMA-</b> <b>RIA</b>	<b>2º DE</b> <b>PRIMA-</b> <b>RIA</b>	<b>3º DE</b> <b>PRIMA-</b> <b>RIA</b>	<b>4º DE</b> <b>PRIMA-</b> <b>RIA</b>	<b>5º DE</b> <b>PRIMA</b> <b>RIA</b>	<b>6º DE</b> <b>PRIMA</b> <b>RIA</b>
<b>HORA DE ENTRADA</b>	<b>08:50</b>  horas	<b>08:50</b>  Horas	<b>08:50</b>  Horas	<b>08.55</b>  Horas	<b>08.55</b>  Horas	<b>08.55</b>  Horas	<b>09:00</b>  Horas	<b>09:00</b>  Horas	<b>09:00</b>  Horas
<b>HORA DE SALIDA</b>	<b>12:50</b>  horas	<b>12:50</b>  horas	<b>12:50</b>  horas	<b>12:55</b>  Horas	<b>12:55</b>  Horas	<b>12:55</b>  Horas	<b>13:00</b>  Horas	<b>13:00</b>  Horas	<b>13:00</b>  Horas

### **HORARIO ENTRADAS Y SALIDAS DE OCTUBRE A MAYO**

<b>CURSO</b>	<b>INF.</b>  <b>3 AÑOS</b>	<b>INF. 4</b> <b>AÑOS</b>	<b>INF. 5</b> <b>AÑOS</b>	<b>1º DE</b> <b>PRIMA-</b> <b>RIA</b>	<b>2º DE</b> <b>PRIMA-</b> <b>RIA</b>	<b>3º DE</b> <b>PRIMA-</b> <b>RIA</b>	<b>4º DE</b> <b>PRIMA-</b> <b>RIA</b>	<b>5º DE</b> <b>PRIMA</b> <b>RIA</b>	<b>6º DE</b> <b>PRIMA</b> <b>RIA</b>
<b>HORA DE ENTRADA</b>	<b>08:50</b>  horas	<b>08:50</b>  horas	<b>08:50</b>  horas	<b>08.55</b>  horas	<b>08.55</b>  horas	<b>08.55</b>  horas	<b>09:00</b>  horas	<b>09:00</b>  horas	<b>09:00</b>  horas
<b>HORA DE SALIDA</b>	<b>13:50</b>  horas	<b>13:50</b>  horas	<b>13:50</b>  horas	<b>13:55</b>  horas	<b>13:55</b>  horas	<b>13:55</b>  horas	<b>14:00</b>  horas	<b>14:00</b>  horas	<b>14:00</b>  horas

**Los alumnos que lleguen fuera del horario establecido esperarán junto a sus familias a que entren los últimos alumnos al centro y se considerará como un retraso en el parte de faltas mensual**

## Organización de recorridos en las entradas/salidas y tránsitos por el centro:

- Entradas y salidas de E. Infantil 3 años (08:50-12.50/13:50): Los alumnos/as entrarán por la puerta 4, donde les recogerá personal del centro tomando la temperatura a los niños, ya que los padres no pueden acompañarlos dentro del recinto. Formarán en fila con sus tutoras para ir hasta clase. El recorrido estará marcado en el suelo con cinta de adhesiva de color azul. Saldrán acompañados de su tutora u otro personal del centro realizando el recorrido inverso al de entrada, evitando aglomeraciones y respetando la distancia de seguridad entre los grupos burbuja. Durante el periodo de adaptación se seguirá el horario y protocolo de entradas establecido por las tutoras.



- Entradas y salidas de E. Infantil 4 años (08:50-12.50/13:50): Los alumnos/as entrarán por la puerta 3, donde habrá personal del centro controlando la entrada y tomándoles la temperatura. Se dirigirán siguiendo las flechas de color azul hasta la entrada de su aula donde les espera su tutora, manteniendo la distancia con los alumnos alumnas de Infantil 5 años y procurando evitar aglomeraciones y salidas del recorrido. La salida del centro se realizará siguiendo el mismo recorrido en sentido inverso.

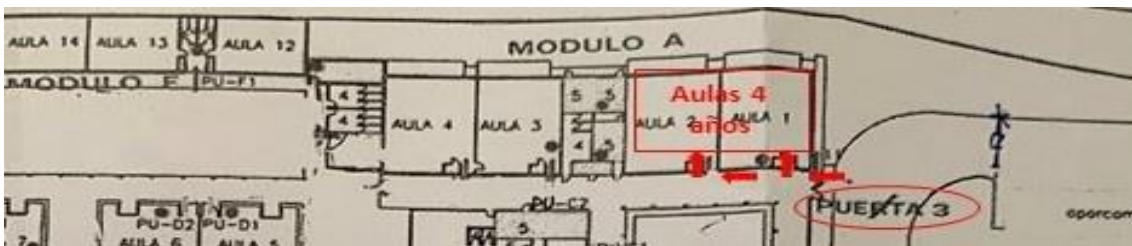

- Entradas y salidas de E. Infantil 5 años (08:50-12.50/13:50) Los alumnos/as entrarán por la puerta 3, donde habrá personal del centro controlando la entrada y tomando la temperatura. Se dirigirán siguiendo las flechas de color azul hasta la entrada de su aula donde les espera su tutora, manteniendo la distancia con los alumnos alumnas de Infantil 4 años y procurando evitar aglomeraciones y salidas del recorrido. La salida del centro se realizará siguiendo el mismo recorrido en sentido inverso



- Entradas y salidas de 1º de Primaria (8:55-12.55/13:55): Los alumnos/as entrarán por la puerta 3, donde habrá personal del centro controlando la entrada y tomando la temperatura. Harán fila junto a la entrada con el profesor de referencia. Se dirigirán siguiendo las flechas de color azul, subiendo recto por la rampa y continuando por debajo del porche de la derecha hasta encontrarse con su aula, manteniendo la distancia de seguridad con los alumnos de 2º de Primaria y procurando evitar aglomeraciones y salidas del recorrido. La salida del centro se realizará siguiendo el mismo recorrido en sentido inverso.

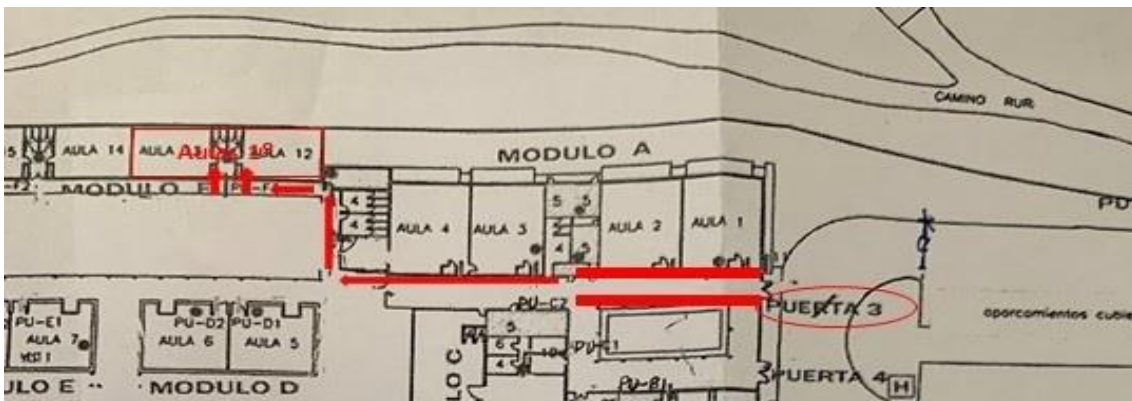

- Entradas y salidas de 2º de Primaria (8:55-12.55/13:55): Los alumnos/as entrarán por la puerta 4, donde habrá personal del centro controlando la entrada y tomando la temperatura. Harán fila junto a la entrada con el profesor de referencia. Se dirigirán siguiendo las flechas de color azul, subirán por la rampa y seguirán recto hasta la entrada de su aula. Siempre manteniendo la distancia de seguridad con los alumnos de 1º de Primaria y procurando evitar aglomeraciones y salidas del recorrido. La salida del centro se realizará siguiendo el mismo recorrido en sentido inverso.

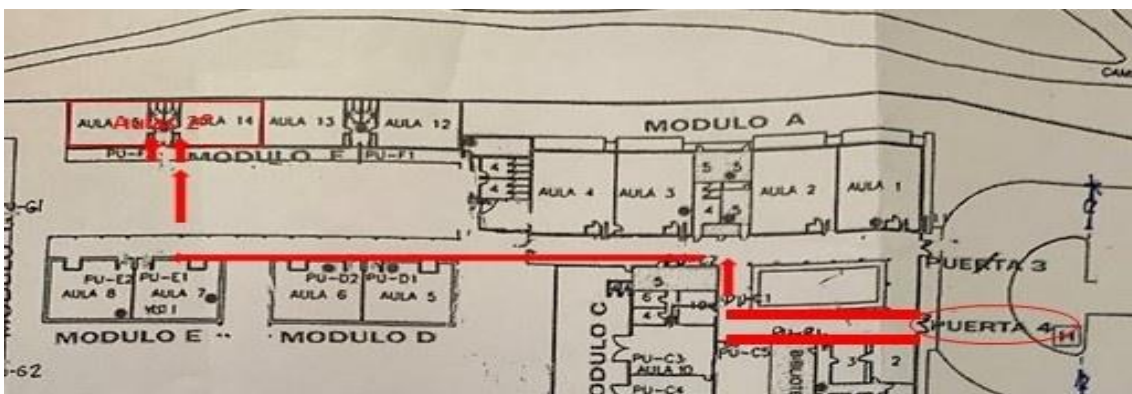

- **Entradas y salidas de 3º de Primaria (8:55-12.55/13:55):** Los alumnos/as entrarán por la puerta 5, donde habrá personal del centro controlando la entrada y tomando la temperatura. Se dirigirán siguiendo las flechas de color azul y harán filas con su profesor de referencia junto a la puerta 9. Caminarán hacia la puerta 6, atravesando el patio de Infantil por el porche del comedor, procurando evitar aglomeraciones y salidas del recorrido. Recorrerán el patio junto al muro hasta llegar al porche. Una vez allí, se desplazarán a su aula de referencia. La salida del centro se realizará siguiendo el mismo recorrido en sentido inverso, evitando cualquier contacto con los alumnos de Infantil que estén entrando al 1º turno del comedor. En caso de lluvia torrencial se habilitará la entrada/salida de este curso por las puertas 3 y 4.

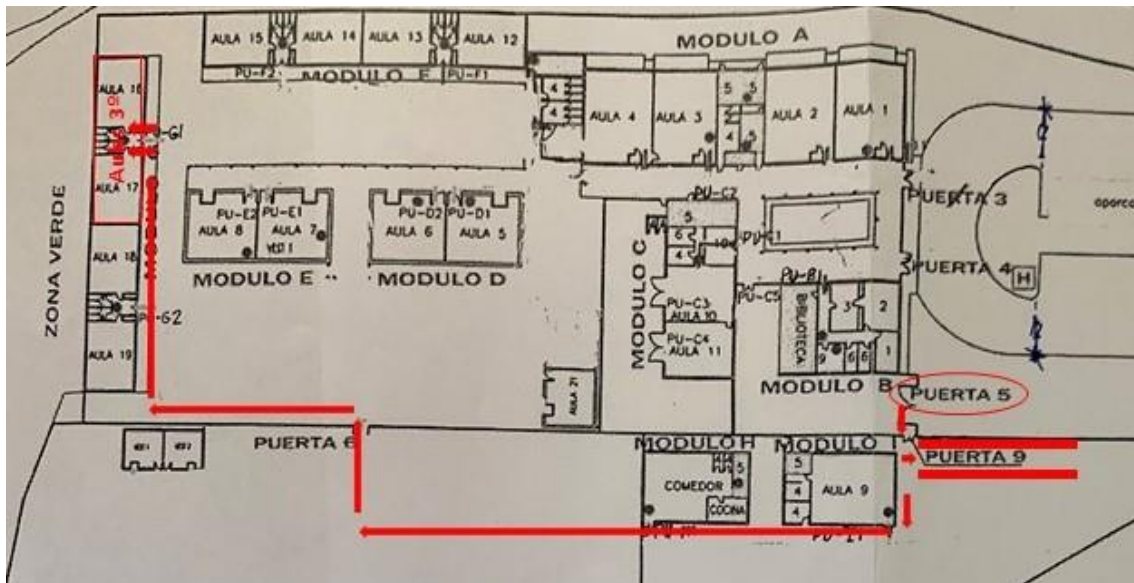

- **Entradas y salidas de 4º de Primaria (09:00-13.00/14:00):** Los alumnos/as entrarán por la puerta 5, donde habrá personal del centro controlando la entrada y tomando la temperatura. Se dirigirán siguiendo las flechas de color azul y harán filas con su profesor de referencia junto a la puerta 9. Caminarán hacia la puerta 6, atravesando el patio de Infantil por el porche del comedor, procurando evitar aglomeraciones y salidas del recorrido. Recorrerán el patio junto al muro hasta llegar al porche. Una vez allí, se desplazarán a su aula de referencia. La salida del centro se realizará siguiendo el mismo recorrido en sentido inverso, evitando cualquier contacto con los alumnos de Infantil y primer tramo que estén entrando al 1º turno del comedor. En caso de lluvia torrencial se habilitará la entrada/salida de este curso por las puertas 3 y 4.

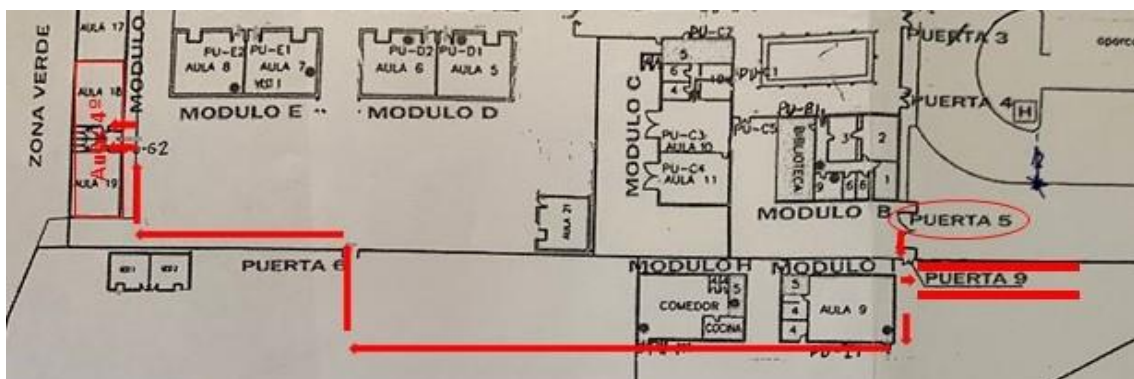

- **Entradas y salidas de 5º de Primaria (09:00-13.00/14:00):** Los alumnos/as entrarán por la puerta 3, donde habrá personal del centro controlando la entrada y tomando la temperatura. Harán fila junto a la entrada con el profesor de referencia. Se dirigirán siguiendo las flechas de color azul hasta la entrada de su aula, manteniendo la distancia de seguridad con los alumnos de 6º de Primaria y procurando evitar aglomeraciones y salidas del recorrido. La salida del centro se realizará siguiendo el mismo recorrido en sentido inverso.

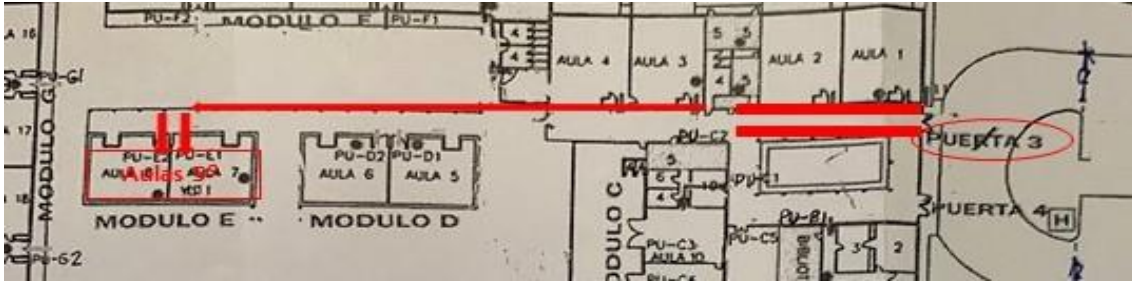

- **Entradas y salidas de 6º de Primaria (09:00-13.00/14:00):** Los alumnos/as entrarán por la puerta 4, donde habrá personal del centro controlando la entrada y tomando la temperatura. Harán fila junto a la entrada con el profesor de referencia. Se dirigirán siguiendo las flechas de color azul por la rampa y siguiendo recto hasta la entrada de su aula, manteniendo la distancia de seguridad y procurando evitar aglomeraciones y salidas del recorrido. La salida del centro se realizará siguiendo el mismo recorrido en sentido inverso.

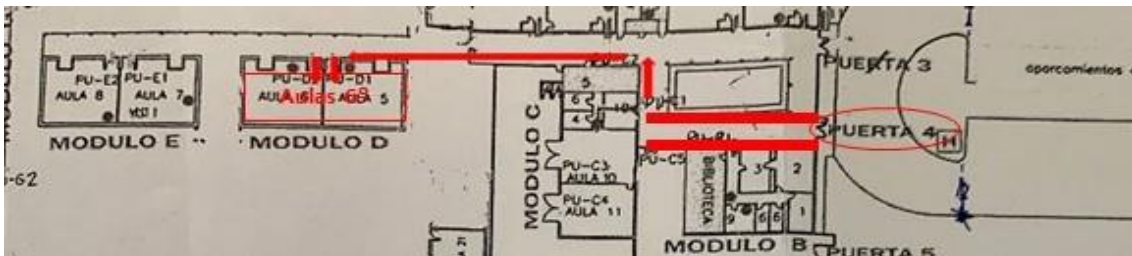

Tanto en las entradas como en las salidas se hace totalmente imprescindible extremar la puntualidad por parte de las familias.

Si un alumno se retrasara de forma injustificada, deberá esperar hasta las 9:05 que el resto de compañeros entren y a que los profesores responsables puedan recogerlos en la puerta del centro para controlar su acceso a las aulas. Este retraso será contabilizado en el parte de faltas mensual.



## INSTRUCCIONES PARA EL ALUMNADO INCLUIDAS EN EL PLAN DE CONTINGENCIA 2021/22

### Antes de ir al centro

- Si presentas síntomas compatibles con COVID-19 (fiebre, tos, sensación de falta de aire, disminución del olfato y del gusto, escalofríos, dolor de garganta, dolor de cabeza, debilidad general, dolores musculares, diarrea o vómitos) no debes acudir al centro y tienes que contactar con el teléfono de tu centro de Atención Primaria o Al teléfono 900121212 y seguir sus instrucciones.
- Tampoco puedes acudir al centro si te encuentras en periodo de cuarentena domiciliaria por haber tenido contacto con alguna persona con síntomas o diagnosticado de COVID-19.
- No debes acudir al centro educativo hasta que finalice el periodo de aislamiento.
- Si has estado en contacto estrecho (familiares, convivientes y personas que hayan tenido contacto con el caso, desde 48 horas antes del inicio de síntomas, a una distancia menor de 2 metros, durante un tiempo de al menos 15 minutos) o has compartido espacio sin guardar la distancia interpersonal durante más de 15 minutos con una persona afectada por el COVID-19, tampoco debes acudir al centro educativo, incluso en ausencia de síntomas, por el periodo que establezcan las autoridades sanitarias (actualmente, al menos 10 días). Durante ese periodo tus profesionales sanitarios de referencia de Atención Primaria realizarán el seguimiento por si aparecen síntomas de la enfermedad.
- Es conveniente que prepares todo lo necesario para las clases de forma que no sea necesario utilizar material prestado ni compartir objetos con tus compañeros.
- Llévate tu propia bebida puesto que las fuentes de agua potable estarán clausuradas.

### Cuando vayas al centro educativo

- Localiza las zonas de entrada y salida al centro que estarán señalizadas adecuadamente con el fin de facilitar los accesos y permitir la distancia interpersonal de seguridad.
- Dirígete a la puerta de acceso al recinto preservando una distancia interpersonal mínima de dos metros tanto con compañeros como con el personal del centro educativo. Posibilita la tarea a la persona que organiza el acceso o salida al centro y colabora con ellos para impedir que se formen aglomeraciones.

Lee, respeta y cumple con lo que aparece reflejado en los carteles informativos sobre higiene de manos y medidas de prevención colocados en el centro. Respeta las medidas de prevención e higiene específicas implementadas en tu centro y que se te han remitido en el protocolo de actuación para usuarios y alumnos

### Dentro del aula

- Accede al aula de manera ordenada, manteniendo la distancia mientras esperas tu turno.



- **No compartas** objetos personales, ni material escolar, como elementos de escritura, calculadoras, otros. Debes asegurarte de llevar todo lo necesario para poder seguir las clases.
- En caso de ser inevitable el compartir algún material, **extrema las medidas de higiene y prevención** (higiene de manos, evitar tocarse nariz, ojos y boca...) y lávate las manos cuanto antes o utiliza gel desinfectante.
- **Desinfecta** los instrumentos o elementos comunes, que hayan sido utilizados por el docente o por alguno de tus compañeros.
- Si tienes clases seguidas, no debes de abandonar el aula en el cambio entre clase y clase.
- **Al finalizar la actividad docente, deberás dejar despejada tu mesa y tu silla del aula**, con el fin de facilitar las tareas de limpieza y desinfección.

### Durante los descansos y accesos a las zonas comunes

- **Procura relacionarte en grupos pequeños manteniendo siempre las distancias de seguridad entre vosotros.**
- **Evita formar aglomeraciones** en las instalaciones del centro educativo y procura realizar los descansos en zonas al aire libre, no obstaculices los pasillos de acceso y zonas de paso.
- **Respetas las señales establecidas y mantente en los espacios habilitados para los descansos** respetando las posibles zonas restringidas.
- Debes volver a entrar al edificio cumpliendo con las medidas de prevención que te indique tu centro educativo y guardando las distancias de seguridad.
- **Evita tocar** si no es necesario objetos de otras personas o superficies en las zonas comunes.
- **El alumnado no se desplazará sin la presencia de un alumno por el centro**
- Si utilizas los ordenadores/tablets del centro, tras su uso, **limpia con una solución desinfectante** el teclado, el ratón y la pantalla.

### Al salir del centro y volver a casa

- Colabora con el personal que organiza la salida e impide que se formen aglomeraciones en las puertas.
- Vigila atentamente tu estado de salud y el de tus allegados más cercanos.
- **Antes de salir del centro lávate las manos** con agua y jabón y, en su defecto, con gel desinfectante de manos.
- **Al llegar a casa, se recomienda lavarse las manos con agua y jabón, quitarse los zapatos y, como medida de higiene, se sustituirán por calzado para estar en casa.**
- Debes cuidar las distancias y seguir las medidas de prevención de contagios e higiene en el hogar, máxime si convives con personas de grupos vulnerables para COVID-19.